



BRASIL COLÔNIA

**GOVERNO – GERAL
(1548)
Regimento de 1548 / Regimento Tomé de Souza**

Objetivo: Centralizar a política e a administração da Colônia.

Função: Defender o território, explorar o sertão (interior), distribuir sesmarias (lotes de terras), construir engenhos, realizar alianças com tribos indígenas amigas e castigar as tribos que prejudicassem o processo de colonização.

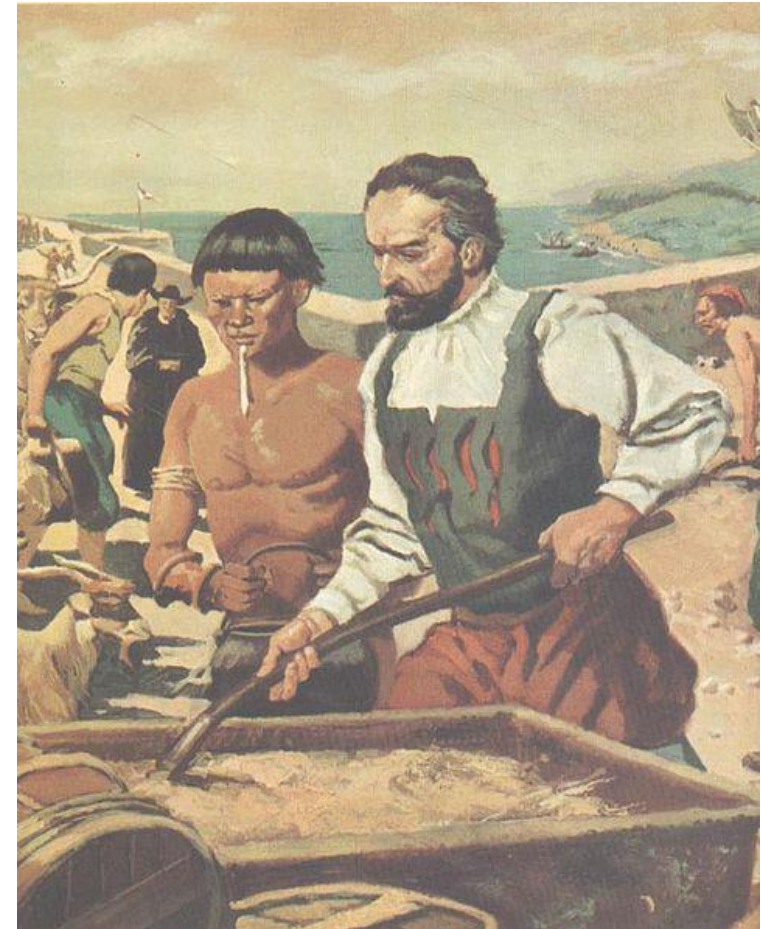

PESTANA

ESTRUTURA ADMINISTRATIVA

Com a criação do **governo-geral**, implantava-se uma autoridade juridicamente superior ao donatário.

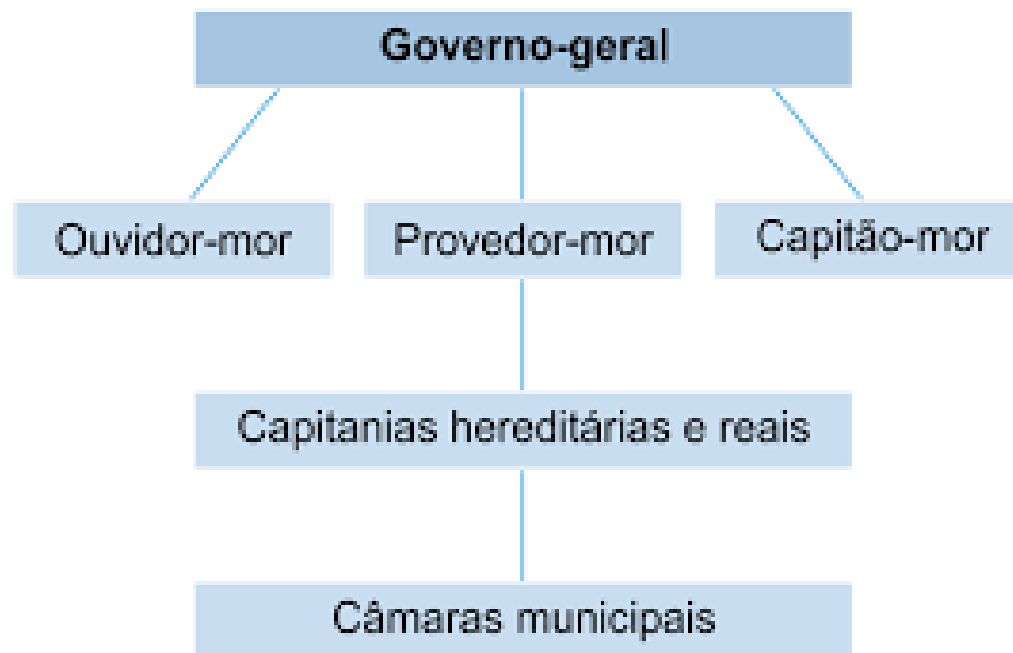

Ouvidor: Responsável pela Justiça.

Provedor: Responsável pela Finanças.

Capitão: Responsável pela Defesa.

As **Câmara Municipais** exerciam o poder local e eram formadas pelos “**HOMENS-BONS**”, que eram grandes proprietários de terras e escravos, ou gado, residentes na cidade.

ECONOMIA COLONIAL

A atividade econômica escolhida pelos portugueses foi o **AÇÚCAR**

O açúcar era um produto amplamente consumido na Europa, e em pouco tempo a produção açucareira superou a atividade de extração do pau-brasil.

Motivos:

- ✓ Clima e solo favorável para a cultura da cana (açúcar).
- ✓ Experiência anterior nas ilhas africanas.
- ✓ Monopólio da produção e parceria econômica com os flamengos (holandeses).

Tabaco: Segunda maior economia colonial e servia como escambo para a compra de escravos africanos.

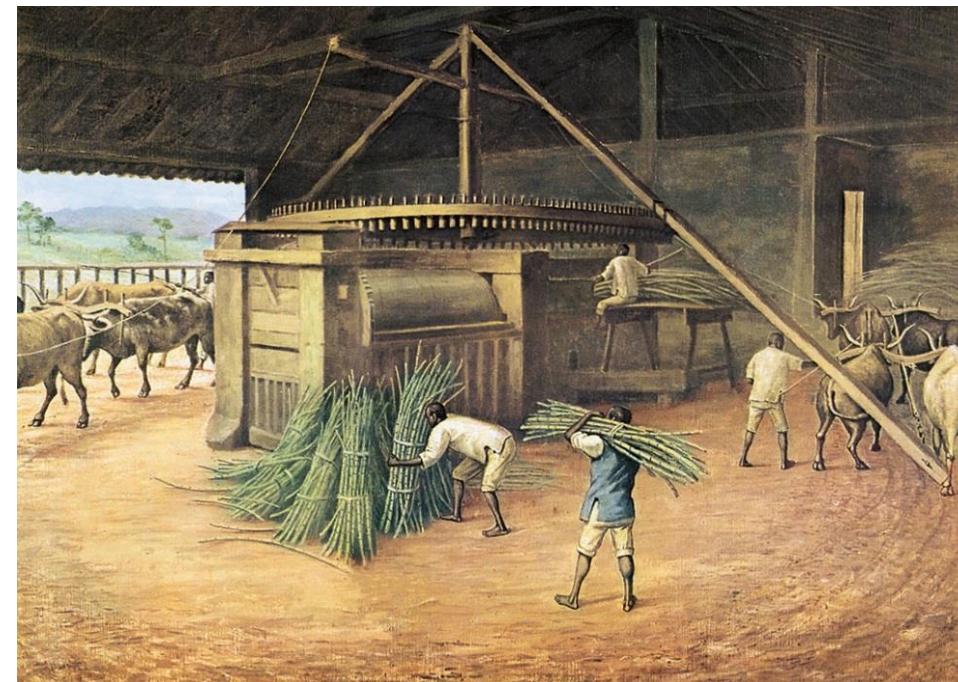

SERIA NO NORDESTE QUE A INDÚSTRIA DO AÇÚCAR OBTERIA MAIS ÊXITO.

MÃO DE OBRA ESCRAVA AFRICANA

- ✓ Para sustentar a produção de cana-de-açúcar e do tabaco, os portugueses usaram **escravos africanos** como mão de obra.
- ✓ Esses escravos eram capturados em feitorias europeias na África e atravessa o Atlântico em **navios negreiros** em péssimas condições.
- ✓ Quando chegavam eram comercializados como mercadorias e obrigados a trabalhar nas plantações e nas casas dos colonizadores.



PESTANA

**A MÃO DE OBRA ESCRAVA AFRICANA FOI A FORÇA MOTRIZ
DA ECONOMIA BRASILEIRA ATÉ O FINAL DO SÉCULO XIX.**

ECONOMIA DE SUBSISTÊNCIA (Economia interna)

Vaqueiro = homem livre

PECUÁRIA NORDESTINA

- ✓ Responsável pela primeira **interiorização** da colônia.
- ✓ Era realizado pela mão de obra livre **indígena e mestiça**.



PESTANA



BRASIL COLÔNIA

SISTEMA COLONIAL PORTUGUÊS

O sistema colonial era baseado no **monopólio comercial**, isto é, domínio econômico da metrópole (Portugal) sobre a colônia (Brasil).

Esse monopólio consistia na realização dos comerciantes da metrópole comprar produtos coloniais por preços mais baixos do mercado e vendiam para os colonos artigos metropolitanos mais altos.

Outra forma básica da colonização portuguesa no Brasil foi a *grande propriedade agrícola* (**LATIFÚNDIO**), a **MONOCULTURA** exportadora e a **ESCRAVIDÃO**, designada pelo expressão **PLANTATION**.

O sistema colonial era a peça chave do sistema econômico adotado na Europa, o *mercantilismo*.

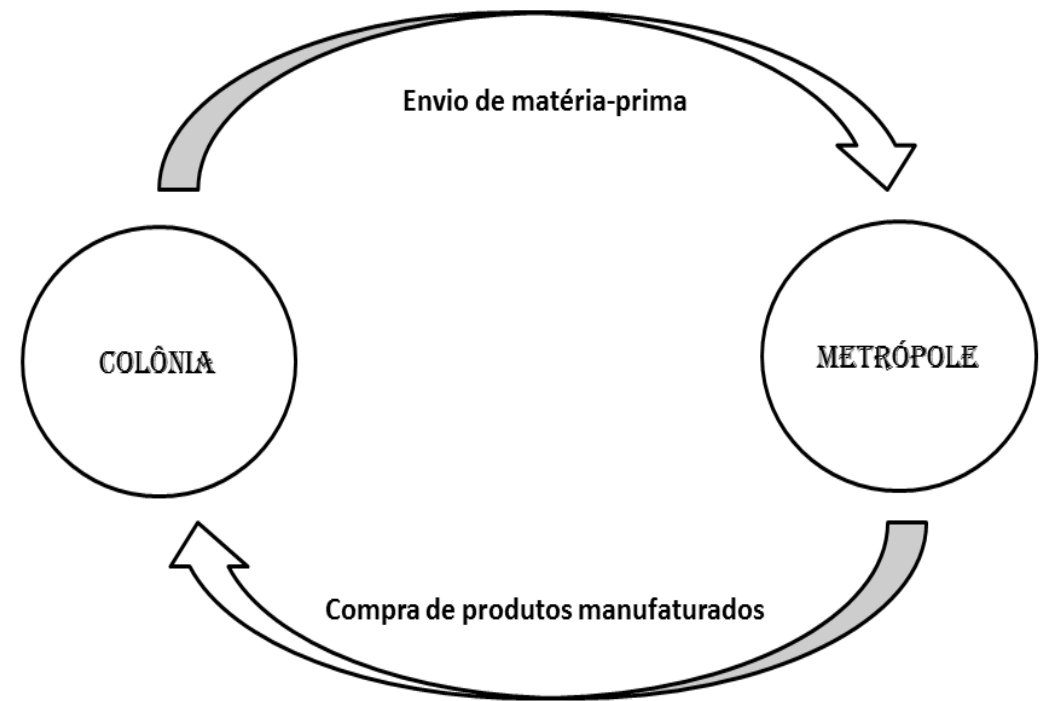

TOMÉ DE SOUZA (1549-1553)

- ✓ O **1º governador-geral** foi Tomé de Souza.
- ✓ A capitania da **Bahia de Todos os Santos** tornou-se a sede do governo-geral.
- ✓ Em 1549, foi fundada a cidade de **Salvador** e tornou-se a **capital da colônia**.
- ✓ Teve início a obra de **catequização** (evangelização) dos indígenas.
- ✓ A catequização era realizada pelos missionários **jesuítas**.
- ✓ Destaque para jesuíta Manoel de Nóbrega.
- ✓ Em 1551, foi criado o **primeiro bispado** no Brasil, em Salvador.
- ✓ O 1º bispo do Brasil foi D. Pero Fernandes Sardinha.
- ✓ Incentivou a produção de **açúcar**.
- ✓ **Criação de gados** para servir de transporte e força de tração nos engenhos.



PESTANA

DUARTE DA COSTA (1553-1558)

- ✓ Autorizou a captura de indígenas para o uso do trabalho escravo, entrando em conflito com os jesuítas.
- ✓ Chegada do jesuíta basco Jose de Anchieta.
- ✓ Em 1554, os jesuítas, Manoel de Nóbrega e José de Anchieta, criam o **Colégio de São Paulo de Piratininga**.
- ✓ Em 1555, uma expedição de protestantes franceses (huguenotes) se instalaram e permanentemente na Guanabara, no Rio de Janeiro, onde fundaram uma colônia que foi chamada de **França Antártica**.
- ✓ Em 1556, foi criada a **Confederação dos Tamoios**, revolta liderada pela nação tupinambá contra os colonizadores portugueses.



PESTANA

MEM DE SÁ (1558-1572)

- ✓ Criou leis de proteção aos índios catequizados.
- ✓ Dizimou tribos indígenas hostis aos portugueses.
- ✓ Estimulou o tráfico de escravos africanos (tráfico negreiro).
- ✓ Em 1565, o seu sobrinho, **Estácio de Sá**, fundou a cidade do **Rio de Janeiro**.
- ✓ Em 1567, os **franceses foram expulsos do Rio de Janeiro** e foi derrotada os **indígenas da Confederação dos Tamoios**.

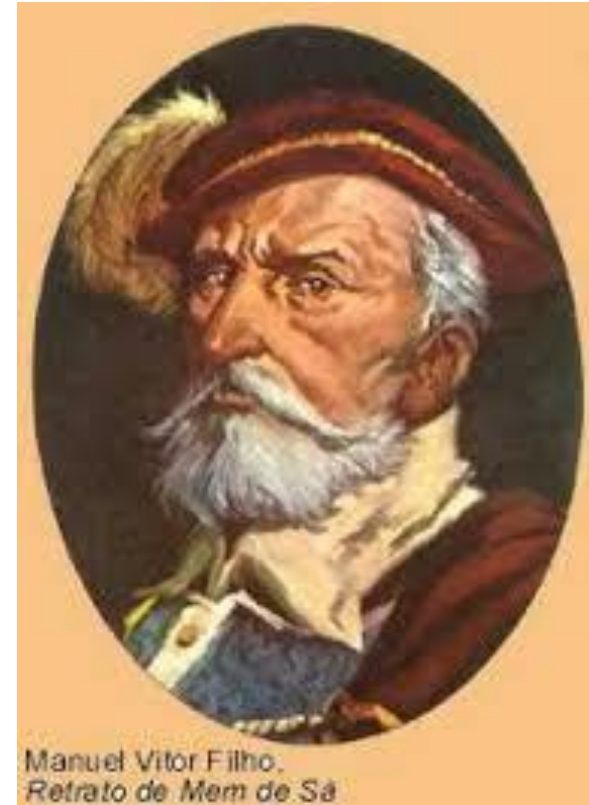

MUDANÇAS POLÍTICO-ADMINISTRATIVAS (1572-1578)

D. Luís Fernandes de Vasconcelos foi nomeado sucessor de Mem de Sá, porém, foi atacado por piratas franceses que impediram a sua chegada ao Brasil.

Para melhor fiscalizar a colônia, Portugal dividiu o Brasil em *dois governos*:

NORTE (Capital em SALVADOR)

✓ D. Luís de Brito e Almeida (1573-1578)

SUL (Capital no RIO DE JANEIRO)

✓ Antônio Salema (1574-1578)

Porém, a eficiência administrativa desta divisão não foi alcançada e foi reunificada em 1578.

O novo governador nomeado foi Lourenço da Veiga, cuja gestão se estendeu até 1580, quando a Espanha anexou Portugal, dando origem a **União Ibérica** que se estenderia até 1640.



01) *“As Câmaras Municipais, encarregadas da administração local, foram sendo estruturadas paralelamente à formação das primeiras vilas. A atuação das Câmaras, controladas pelos homens-bons, abrangia diversos setores, como o abastecimento, a tributação e a execução das leis. [...] Assim, as Câmaras Municipais constituíam poderosos órgãos da administração colonial”.*

(Cotrim, Gilberto. História Global – Brasil e Geral. 8. Ed. São Paulo: Saraiva, 2005. p.203).

A categoria dos *homens-bons* refere-se aos

- (A) Contratadores, homens de prestígio, que eram autorizados a cobrarem impostos e o dízimo.
- (B) Homens da sociedade colonial que se notabilizaram por fazer grandes obras de caridade.
- (C) Administradores enviados pela coroa portuguesa com o objetivo de fiscalizar a arrecadação do quinto.
- (D) Homens encarregados dos assuntos da Justiça, auxiliares diretos dos governadores-gerais.
- (E) Proprietários de terras, de escravos ou de gado que em muitas cidades exerciam o poder político.



02) No Brasil Colônia, a atividade econômica que atendia, basicamente, o mercado interno era o (a):

- A) pecuária.
- B) cacau.
- C) tráfico negreiro.
- D) produção de tabaco.
- E) manufatura têxtil.



03) A estrutura econômica implantada por Portugal, no Brasil-Colônia, existente no século XVII, tinha como base

[A] pequenas propriedades distribuídas a portugueses natos, destinadas à produção de subsistência, para garantir a posse da terra.

[B] pequenas propriedades com policultura de alimentos necessários na Europa, como trigo e carne, utilizando mão-de-obra indígena escrava.

[C] grandes propriedades com monocultura de produtos tropicais, de alto valor na Europa, como o açúcar.

[D] grandes propriedades com monocultura de produtos tropicais, utilizando mão-de-obra indígena no sistema de parceria.

[E] grandes propriedades com policultura de produtos tropicais voltados para o mercado interno, utilizando mão-de-obra assalariada.



04) As relações entre a metrópole e a colônia foram regidas pelo chamado pacto colonial, sendo este aspecto uma das principais características do estabelecimento de um sistema de exploração mercantil implementado pelas nações europeias com relação à América.

Com relação ao Brasil, do que constava este pacto?

[A] As colônias só poderiam produzir artigos manufaturados.

[B] A produção agrícola seria destinada, exclusivamente, à subsistência da colônia.

[C] A produção da colônia seria restrita ao que a metrópole não tivesse condições de produzir.

[D] A colônia poderia comercializar a produção que excedesse às necessidades da metrópole.

[E] Portugal permitiria a produção de artigos manufaturados pela colônia, desde de que a matéria-prima fosse adquirida da metrópole.



PESTANA