

UNIVERSIDADE FEDERAL DO RIO DE JANEIRO
ESCOLA DE MÚSICA

TESTE DE HABILIDADE ESPECÍFICA: Bacharelado em Música e Licenciatura em
Educação Artística - Habilitação em Música

14 de Outubro de 2000

PROVA 3

3.1 Escreva a escala ascendente e descendente na qual a nota Mi é:

b) sensível de modo menor harmônico

c) subdominante de modo menor melódico

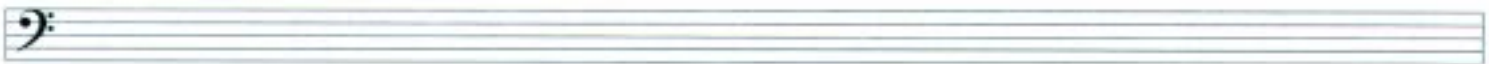

d) tônica de modo maior

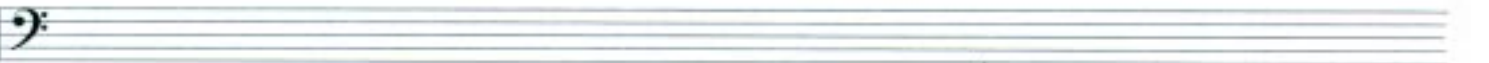

3.2 Qual o intervalo que se forma entre:

a) 2º e 7º graus de escala menor harmônica _____

b) 3º e 6º de escala menor melódica ascendente _____

c) 4º e 7º graus de escala maior _____

d) 6º e 7º de escala menor harmônica _____

3.3 Classifique e indique o estado dos acordes abaixo:

a) _____ b) _____ c) _____ d) _____

3.4 Escreva os acordes para os quais a nota Si é:

a) 3ª de tríade maior, b) fundamental de tríade menor, c) 5ª de tríade aumentada, d) 5ª de 7ª da dominante

3.5 A melodia abaixo inicia na tonalidade de _____ e modula para _____
